

OGGETTO: Legge 23 luglio 2021, n. 106 recante “Conversione in legge, con modificazioni, del decreto-legge 25 maggio 2021, n. 73, recante misure urgenti connesse all’emergenza da COVID-19, per le imprese, il lavoro, i giovani, la salute e i servizi territoriali”

Adempimenti per scuole paritarie

DENOMINAZIONE ISTITUTO SCOLASTICO: SCUOLA SECONDARIA DI PRIMO GRADO “DON BOSCO”

CODICE MECCANOGRAFICO: TO1M00900B

ORGANIZZAZIONE INTERNA:

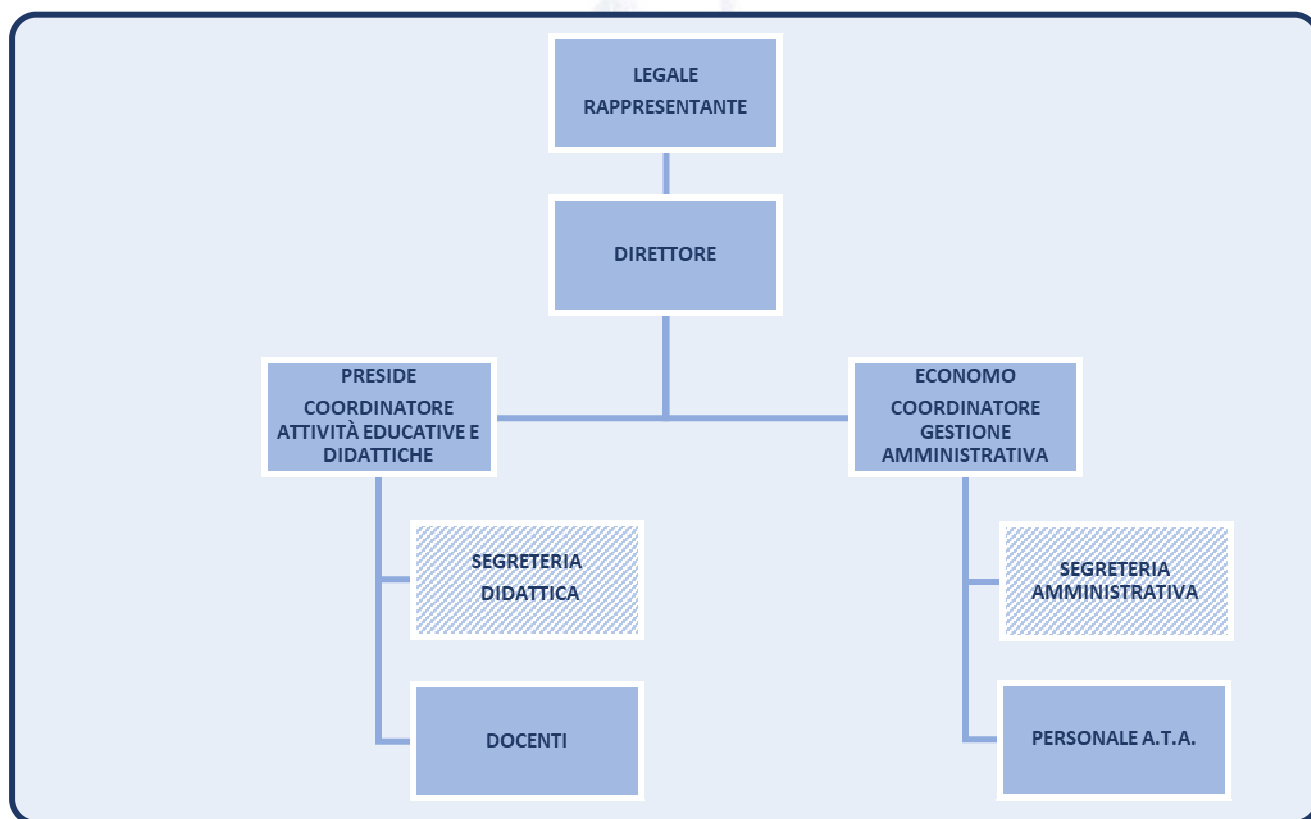

CONTO ANNUALE DEL PERSONALE E TASSI DI ASSENZA (ANNO 2020)

Il costo complessivo annuale del personale dipendente ammonta ad euro 568.744,53

Il tasso di assenza (calcolato considerando i periodi di malattia, infortunio, maternità, ferie, permessi, festività godute, FIS, altre assenze) è risultato pari 14,73%

PERSONALE IN SERVIZIO CON CONTRATTO DI LAVORO NON A TEMPO INDETERMINATO (ANNO 2020)

PERSONALE	NUMERO
Docenti	14
Personale A.T.A.	5

BILANCIO DI ESERCIZIO (ANNO 2020)

ATTIVITA'		PASSIVITA'			
1	-- CONTI FINANZIARI	321.831,66	8	-- CREDITI	5.357,29
1.10	- CASSA	337,17	8.801	- CREDITI/DEBITI	5.357,29
1.11	- BANCHE C/C	321.494,49	31	- IMMOBILIZZAZIONI MATERIALI	1.564.257,87
3	-- CLIENTI	556.570,58	31.36	- F.DI AMM. IMMOB. MATERIALI	1.564.257,87
3.1	- CLIENTI	556.570,58	53	- FORNITORI	5.955,94
			53.1	- FORNITORI	5.955,94
6	-- ERARIO	13.949,75			
6.16	- ERARIO C/IMPOSTE	13.949,75	54	-- DEBITI	61.782,85
7	-- ANTICIPI A FORNITORI	60,10	54.55	- CLIENTI C/ANTICIPI	252,00
7.17	- ANTICIPI A FORNITORI	60,10	54.56	- PERSONALE E ENTI	54.597,16
21	-- RATEI E RISCONTI ATTIVI	37.238,44	54.57	- ERARIO C/RITENUTE	4.664,49
21.21	- RETTIFICHE ATTIVE DI BILANCI	37.238,44	54.58	- DEBITI A BREVE TERMINE	2.269,20
31	-- IMMOBILIZZAZIONI MATERIALI	1.810.863,68	55	- RATEI E RISCONTI PASSIVI	728.869,92
31.31	- TERRENI E FABBRICATI	478.504,04	55.55	- RETTIFICHE PASSIVE DI BILANC	728.869,92
31.32	- IMPIANTI E MACCHINARI	834.362,78	64	-- FONDI DIVERSI	217.887,71
31.33	- ATTREZZATURE	375.779,27	64.66	- FONDO TFR	217.887,71
31.34	- ALTRI BENI MATERIALI	122.217,59	68	-- CONTI DI TRANSITO	588,02
54	-- DEBITI	16,60	68.1	- CONTO TRANSITORIO	588,02
54.56	- PERSONALE E ENTI	15,67			
54.57	- ERARIO C/RITENUTE	0,93			
67	- PATRIMONIO	5.884,81			
67.67	- CAPITALE E RISERVE	5.884,81			
== TOTALE ATTIVITA' ==		2.746.415,62	== TOTALE PASSIVITA' ==	2.584.699,60	
			=== UTILE D'ESERCIZIO ===	161.716,02	
			=== TOTALE A PAREGGIO ===	2.746.415,62	



Scuola don Bosco
cumiana

easythema-9.s999
nstsit1 Stu:47

SITUAZIONE DI REDDITO RIEPILOGATIVA

COSTI E SPESE		RICAVI E RENDITE			
72	- COSTI E ACQUISTI	998.345,56	80	- RICAVI	1.215.228,07
72.72	- ACQUISTI PER LA PRODUZIONE	56.337,26	80.81	- RICAVI ACCESSORI DI VENDITA	33.703,50
72.74	- ACQUISTI DIVERSI PRODUZIONE	19.491,98	80.82	- RICAVI PER PRESTAZIONI	906.424,04
72.77	- UTENZE E SERVIZI	36.724,52	80.87	- RICAVI E PROVENTI DIVERSI	275.100,53
72.78	- MANUTENZIONI E RIPARAZIONI	125.835,06			
72.80	- ESERCIZIO AUTOMEZZI	31.302,39			
72.81	- COSTO PERSONALE DIPENDENTE	568.744,53			
72.82	- COSTI DIVERSI DEI DIPENDENTI	1.815,47			
72.83	- SPESE COMMERCIALI E VENDITA	1.577,95			
72.84	- SERVIZI E CONSULENZE	48.228,57			
72.86	- SPESE AMMINISTRATIVE	1.211,22			
72.87	- SPESE GENERALI	51.406,88			
72.88	- ONERI FINANZIARI	26,42			
72.89	- AMM. ORD. BENI MATERIALI	27.330,21			
72.93	- ONERI TRIBUTARI	28.313,10			
80	- RICAVI	55.166,49			
80.83	- VARIAZIONI SU VENDITE	55.166,49			
== TOTALE COSTI ==		1.053.512,05	== TOTALE RICAVI ==		1.215.228,07
=== UTILE D'ESERCIZIO ===		161.716,02			
=== TOTALE A PAREGGIO ===		1.215.228,07			

L'Ente gestore dell'attività scolastica non è tenuto alla redazione di bilancio preventivo

BENI IMMOBILI E ATTI DI GESTIONE DEL PATRIMONIO

L'Ente gestore dell'attività scolastica è proprietario dell'immobile ubicato in Cumiana, Borgata Cascine Nuove, 2.